คู่มือ/เทคนิค
การติดตั้งโปรแกรม R506
(แบบย่อ)

ถนอม นามวงศ์
กลุ่มงานควบคุมโรคติดต่อ
สสจ.ยโสธร 045-712233 ต่อ 139

ดาวน์โหลดโปรแกรมที่

http://www.boe.moph.go.th/download.php

Copy ไฟล์มาวางไว้ที่ ไดร์ : C ตั้งชื่อเป็น “R506”

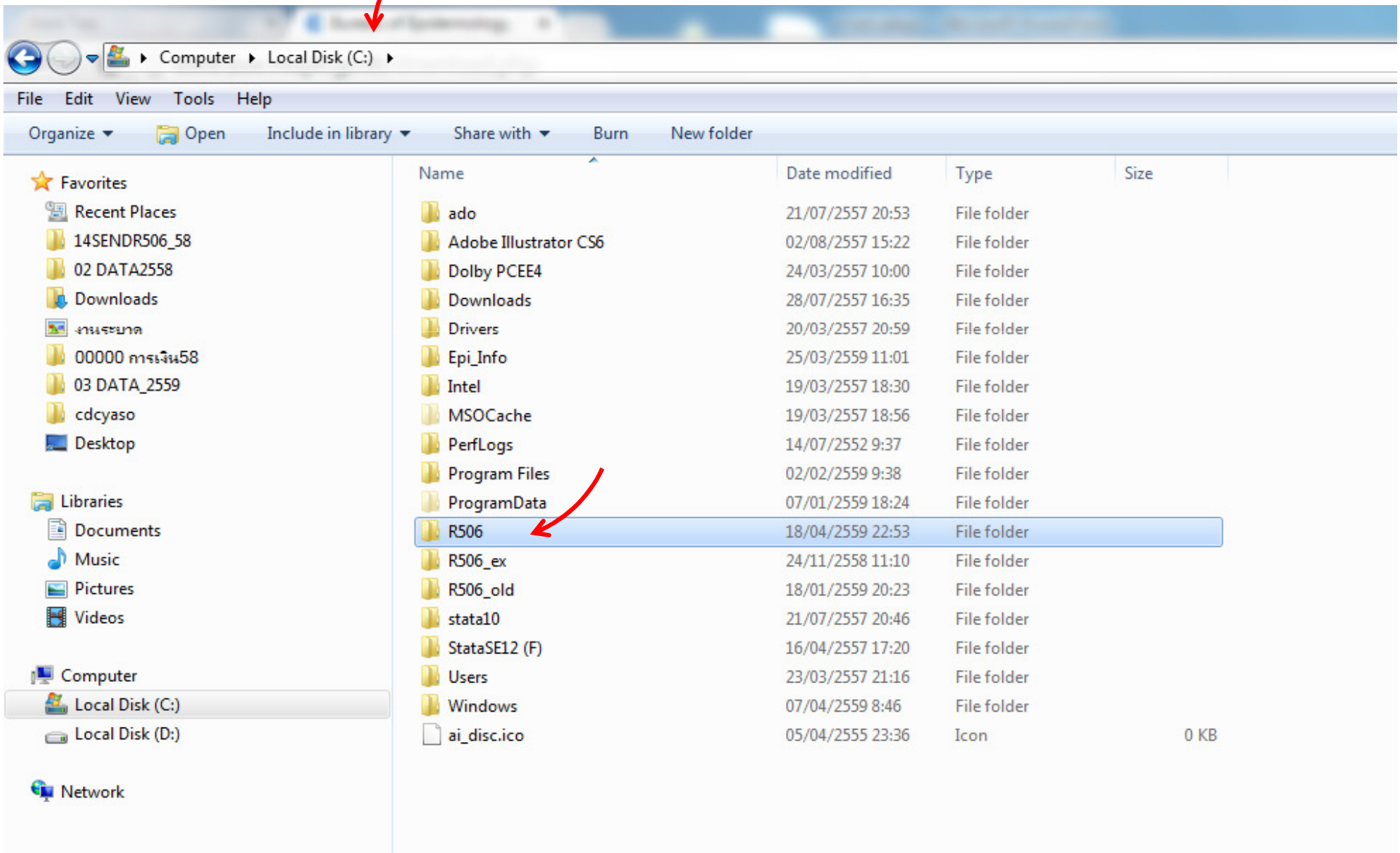

หากต้องการดึงข้อมูลที่อยู่ในโปรแกรมเดิมหรือฐานข้อมูลเดิม ให้เปลี่ยนชื่อโปรแกรม/โฟลเดอร์เดิมเป็น "R506_old"

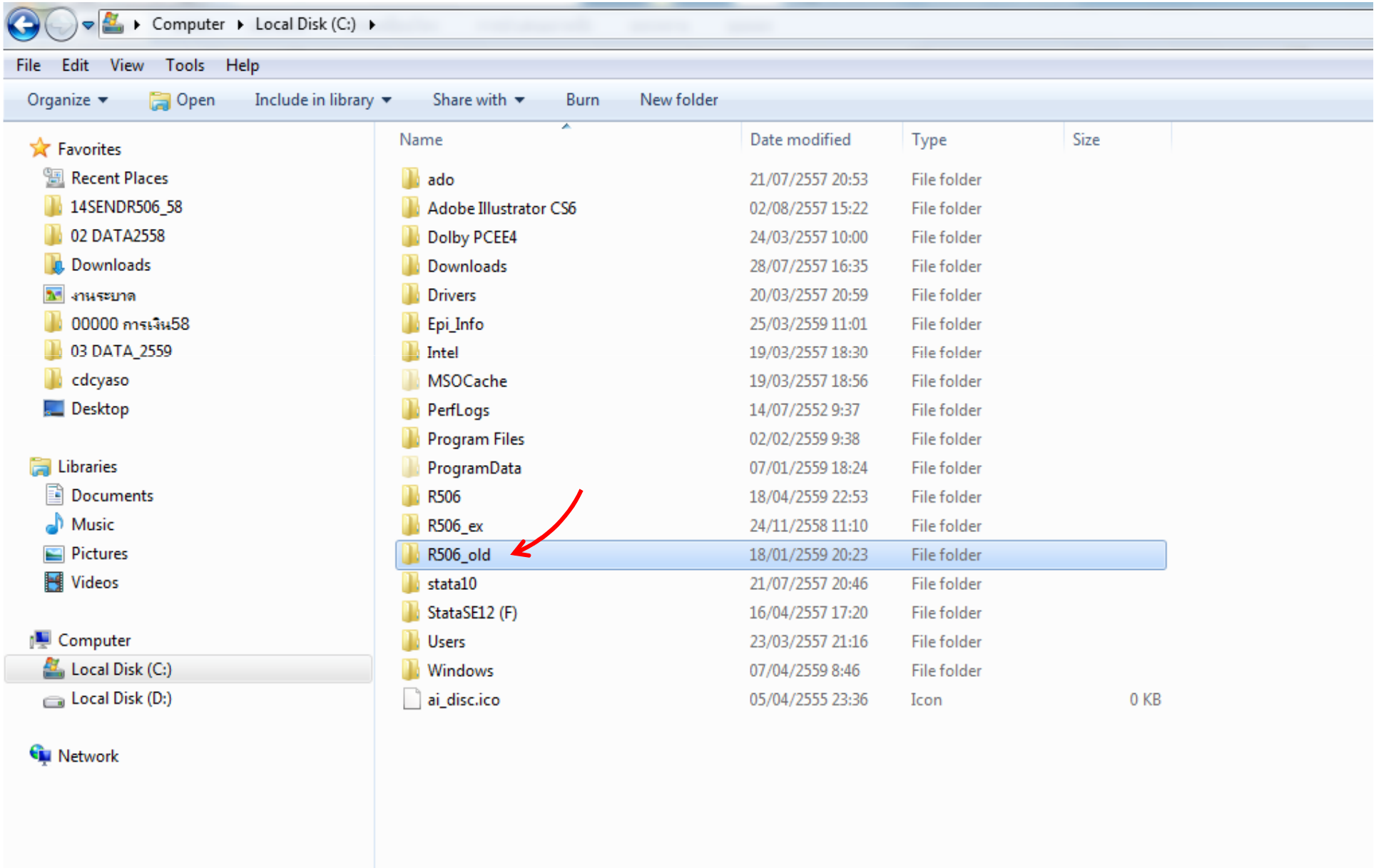

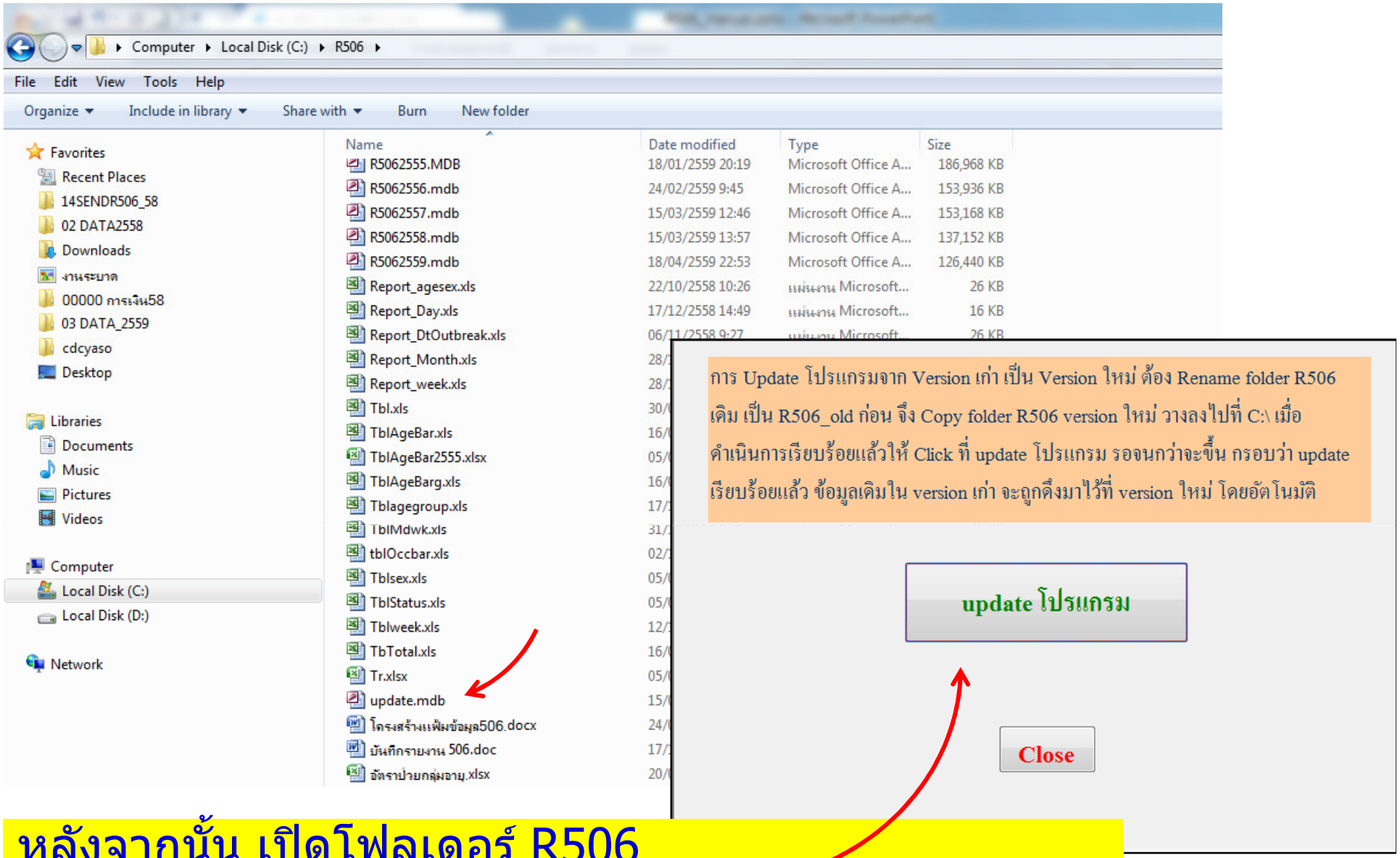

หลังจากนั้น เปิดโฟลเดอร์ R506
แล้วคลิ๊กที่ไฟล์ "update.mdb"
เพื่อ update โปรแกรม แล้วข้อมูลเก่าจะถูกดึงมาทั้งหมด

1.Download ไฟล์ Codeepidem ของ จ.ยโสธร ทั้ง 4 ไฟล์ จากหน้าเว็ป ว1

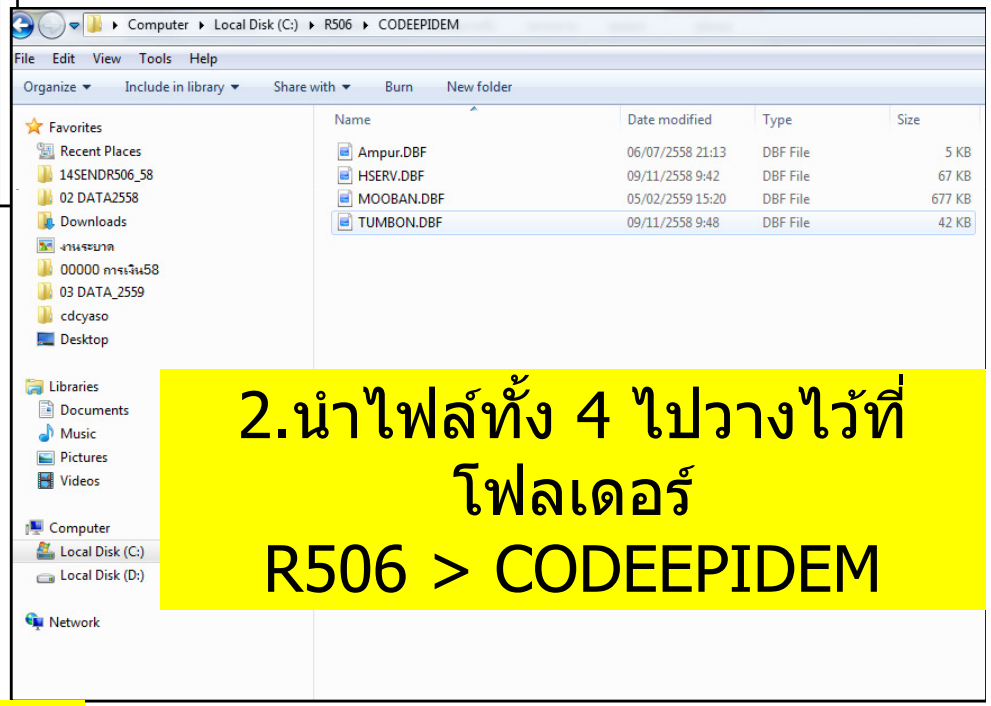

2.นำไฟล์ทั้ง 4 ไปวางไว้ที่โฟลเดอร์ R506 > CODEEPIDEM

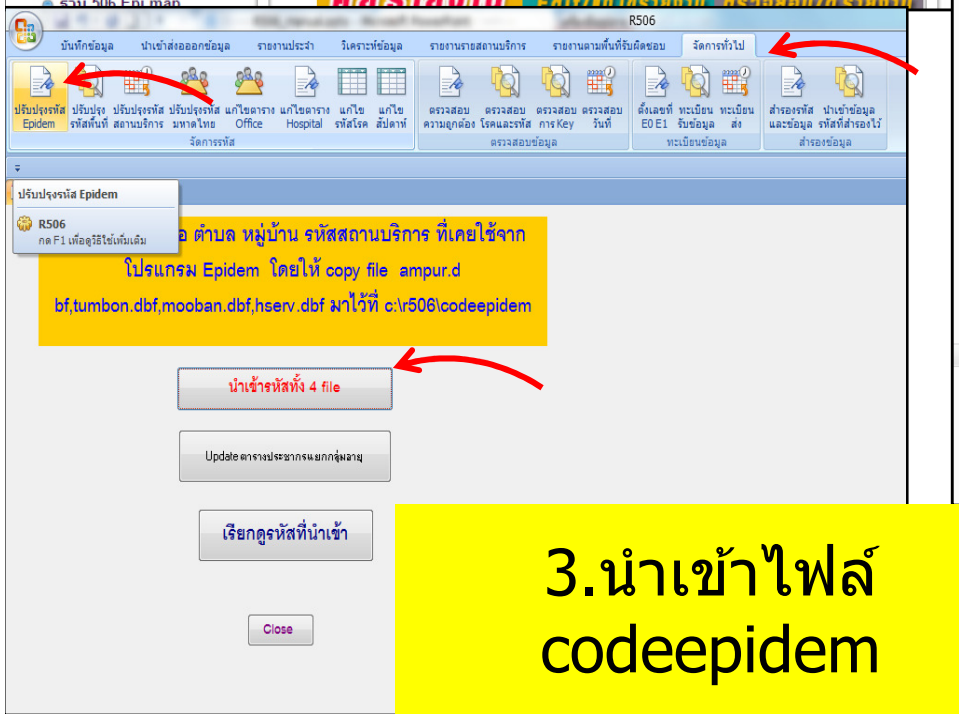

3.นำเข้าไฟล์ codeepidem

ตั้งค่า office (หน่วยงานผู้ใช้โปรแกรม)

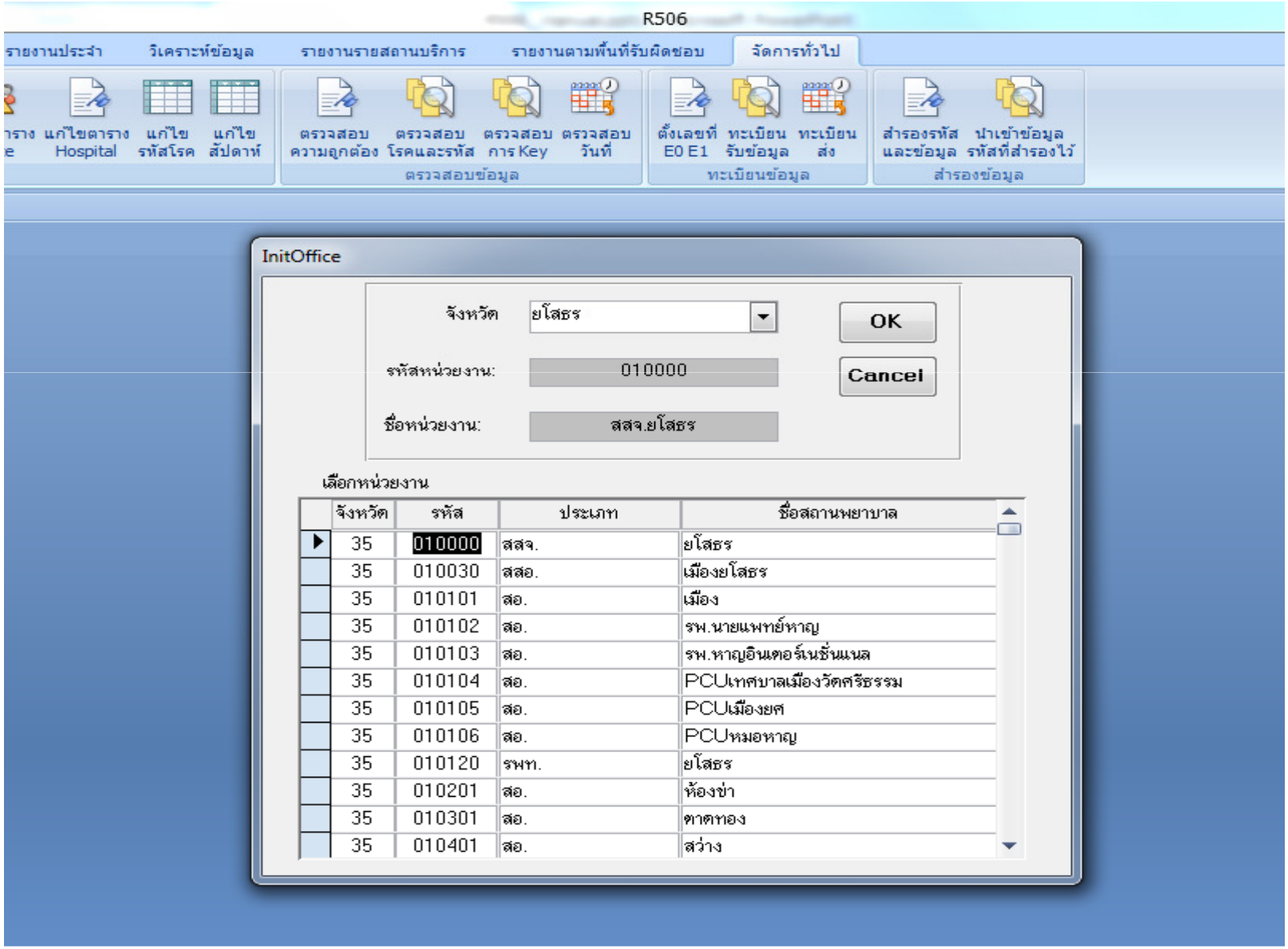
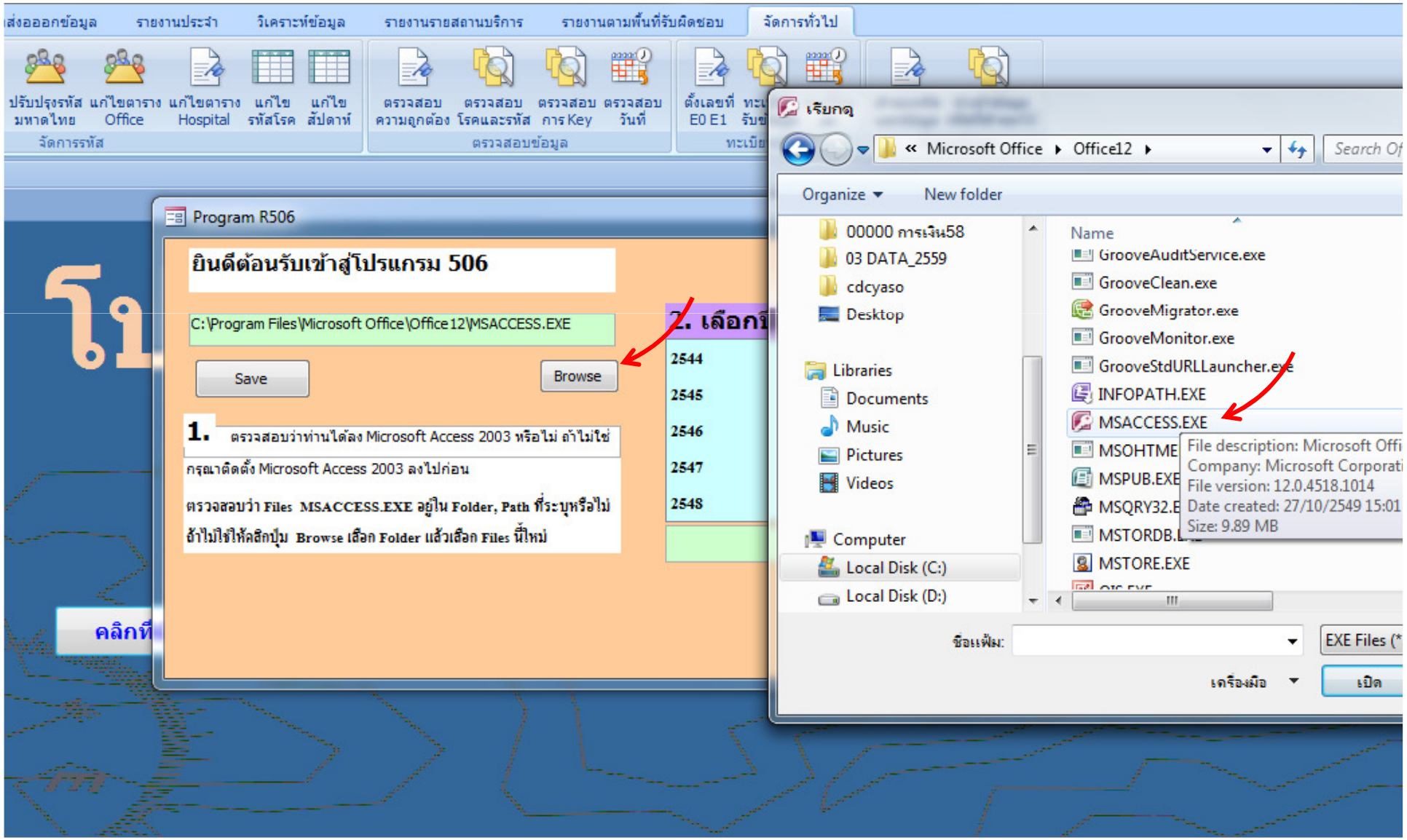
ตั้งค่า path (ช่องทาง) ในการรันโปรแกรมด้วยไฟล์ MSACCESS.EXE ในการเข้าใช้ครั้งแรก(ครั้งเดียว) แล้ว save